VISTAZO RÁPIDO AL Disney TREASURE

DATOS RÁPIDOS

Lugar de Nacimiento: Astillero Meyer Werft – Papenburgo, Alemania
Puerto de Origen: Puerto Cañaveral, Florida
Registro del Barco: Las Bahamas
Combustible: Gas natural licuado (GNL), gasoil marino
Cubiertas de Pasajeros: 15
Capacidad: 4000 pasajeros
Tonelaje: aprox. 144 000 toneladas brutas (estimado)
Largo: 341,13 metros (1119 pies)

DISEÑO DE INSPIRACIÓN GLOBAL

Espera Increíble en *Disney Treasure*, el nuevo barco de *Disney Cruise Line*.

Embárcate en *Disney Treasure*, el nuevo barco de *Disney Cruise Line*. El espíritu de la aventura espera a tus Clientes en cada rincón mientras descubren los increíbles e impresionantes reinos de Disney, Pixar, Marvel, las atracciones clásicas de los Parques de Disney y mucho más en alta mar.

Grand Hall

En el *Disney Treasure*, el *Grand Hall* se inspira visualmente en Asia, África y la lejana tierra de Agrabah. Es como entrar en "un mundo ideal", donde una estatua dorada de Aladdín, Jasmine y la Alfombra Mágica es el centro de atención para dar la bienvenida a los huéspedes al iniciar su viaje.

UN TESORO DE NUEVAS AVENTURAS Exclusivas del *Disney Treasure*

Plaza De Coco

¡Hola! Bienvenido a *Plaza De Coco*, inspirado en la película de Pixar "Coco". Esta nueva experiencia gastronómica y teatral da la bienvenida a los Huéspedes en la colorida plaza repleta de tiendas de Santa Cecilia, la ciudad natal de Miguel. Aquí, los huéspedes se deleitarán con los sabores de México mientras Miguel y su familia celebran la herencia cultural de la familia Rivera y su legado musical, con los personajes favoritos de la película. Los Huéspedes cenarán aquí al menos dos veces durante su viaje, con espectáculos diferentes cada noche.

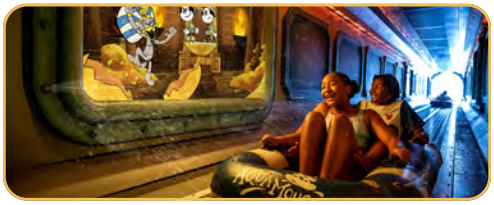

AquaMouse

La atracción acuática *AquaMouse* está de vuelta en *Disney Treasure*, pero con la incorporación de una tercera alocada aventura con Mickey Mouse y Minnie Mouse. Los Huéspedes se embarcan en un recorrido por las misteriosas ruinas de un antiguo templo en busca de un tesoro legendario mientras chapotean, se deslizan y resbalan por la cubierta superior del barco en esta alocada montaña rusa acuática.

Periscope Pub y *Skipper Society*

Dos extraordinarias escapadas para adultos en el *Disney Treasure* están inspiradas en las atracciones clásicas de los Parques de Disney. Al entrar al *Periscope Pub*, los Huéspedes se "sumergen" en las profundidades marinas en un espacio exclusivo para adultos, inspirado en los viajes del Capitán Nemo a 20 000 leguas de viaje submarino y en la clásica atracción del *Magic Kingdom* Park. *Skipper Society* es un elegante puesto de avanzada que ofrece un guiño refinado al famoso Jungle Cruise, con tributos a los skippers y sus numerosas aventuras por las aguas del mundo.

Worlds of Marvel

Los Huéspedes pueden "vestir sus mejores trajes" en *Worlds of Marvel*, una experiencia culinaria heroica y cinematográfica. En este restaurante, los Huéspedes probarán cocina internacional inspirada en los orígenes de sus héroes favoritos, incluida la comida estadounidense clásica y los ricos sabores africanos. En la segunda noche que los Huéspedes cenen aquí en el *Disney Treasure*, tendrán una experiencia completamente nueva.

Jumbeaux's Sweets

Jumbeaux's Sweets, inspirada en "Zootopia" de Disney, es una asombrosa tienda de dulces que seguramente satisfará incluso los antojos del tamaño de un elefante. Los Huéspedes pueden elegir entre una amplia selección de helados caseros, además de especialidades, dulces y mucho más.

Sarabi

¡Hakuna matata! *Sarabi* es un nuevo espacio de entretenimiento y un salón totalmente nuevo inspirado en la película clásica de Disney, "El Rey León". Sede de actuaciones musicales, actos de comedia y programas de juegos familiares, es un animado lugar de reunión familiar durante el día, aunque reservado exclusivamente para adultos cuando se pone el sol.

Los detalles están sujetos a cambios y mejoras, ya que el *Disney Treasure* aún está en construcción. Representación del artista.

Barcos Registrados en: Las Bahamas. ©Disney/Pixar © 2023 MARVEL ©Disney | SLS 535700 ESP 09.2023

1246 CAMAROTES

Camarotes por Categoría

123	170	877	76
Camarotes Internos (10 % de las habitaciones)	Camarotes con Vista al Mar (14 % de las habitaciones)	Camarotes con Balcón (70 % de las habitaciones)	Camarotes con Servicio Concierge (6 % de las habitaciones)

Descripción General de los Camarotes con Servicio de Conserjería

1	2	2	18	46	7
Suite Tomorrow Tower	Suites Royal de 2 Pisos con Balcón	Suites Royal de 1 Piso con Balcón	Suites de 1 Dormitorio con Balcón	Camarotes Familiares con Vista al Mar y Balcón	Camarotes Familiares con Vista al Mar (sin Balcón)

Características del Camarote

- Marcos elevados de las camas para guardar el equipaje
- Televisores de pantalla plana de 43 pulgadas, puertos de carga USB-A y USB-C, espejos de cuerpo entero, cajas fuertes en el camarote, productos de baño H2O Plus
- Divisores de privacidad

Camarotes Adaptados para Huéspedes con Discapacidades

- 36 camarotes con movilidad y comunicación
- 56 camarotes solo para comunicación
- Espacios extra grandes para maniobrabilidad
- Duchas adaptadas para sillas de ruedas con asientos plegables

CAMAROTES CON SERVICIO CONCIERGE

Categoría	Descripción General	Metro Cuadrados (aprox.)
01A	Suite Tomorrow Tower con servicio de conserjería	183
01B	Suite con servicio de conserjería Royal de 2 pisos con balcón	163
01C	Suite con servicio de conserjería Royal de 1 piso con balcón	140
02A	Suites con servicio de conserjería de 1 dormitorio con balcón (ampliado)	96
02B	Suites con servicio de conserjería de 1 dormitorio con balcón	57
03A	Camarote familiar con vista al mar, servicio de conserjería y balcón	28
03B	Camarote familiar con vista al mar, servicio de conserjería	33

Características y comodidades

- La mayoría de los camarotes con servicio de conserjería ofrecen camas de tamaño King
- Las suites Royal tienen capacidad para seis Huéspedes
- Salón exclusivo en la cubierta 12
- Terraza privada en la cubierta 13

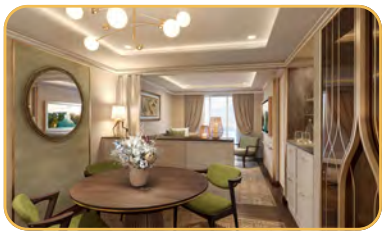

CAMAROTES CON BALCÓN

Categoría	Descripción General	Metro Cuadrados (aprox.)
4A, 4B, 4C	Camarote de lujo familiar con vista al mar con balcón	26
4E	Camarote de lujo familiar con vista al mar con balcón (ampliado)	33-39
5A, 5B, 5C, 6A, 6B	Camarote de lujo con vista al mar con balcón	23
7A	Camarote de lujo con vista al mar y balcón Navigator	23

Características y comodidades

- Camas tamaño Queen
- Camarotes con capacidad para hasta cinco Huéspedes
- Baño dividido en casi todos los camarotes

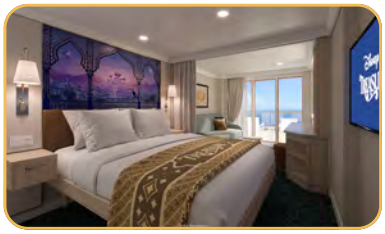

CAMAROTES CON VISTA AL MAR

Categoría	Descripción General	Metro Cuadrados (aprox.)
8B, 8C	Camarote de lujo familiar con vista al mar	22
9A, 9B	Camarote de lujo con vista al mar	20
9C	Camarote de lujo con vista al mar	21-32
9D	Camarote de lujo con vista al mar	17-23

Características y comodidades

- Camas tamaño Queen
- Camarotes con capacidad para hasta cinco Huéspedes
- Baño dividido en casi todos los camarotes

CAMAROTES INTERNOS

Categoría	Descripción General	Metro Cuadrados (aprox.)
11A, 11B, 11C	Camarote interno estándar	16

Los detalles están sujetos a cambios y mejoras, ya que el *Disney Treasure* aún está en construcción. Representación del artista.

Barcos Registrados en: Las Bahamas. ©Disney | SLS 535700 ESP 09.2023

Disney TREASURE

Disney CRUISE LINE

VIAJE INAUGURAL DEL *DISNEY TREASURE*

Salidas: 21 de diciembre de 2024

Puerto De Salida: Puerto Cañaveral, Florida

Itinerario: 7 Noches por el Caribe Oriental

- Dos días en alta mar
- Tórtola, Islas Vírgenes Británicas
- Santo Tomás, Islas Vírgenes de EE. UU.
- Día en alta mar
- Disney *Castaway Cay*

Debido a la alta demanda prevista, se aplican Términos y Condiciones únicos al viaje inaugural del *Disney Treasure*. Visita el sitio web DisneyAgentesdeViajes.com para obtener detalles completos.

- Se debe realizar un depósito no reembolsable del 20 % antes de las 11:59 p. m. hora del este el día de la reserva (todas las categorías).
- El Plan de Protección de Vacaciones (VPP) de *Disney Cruise Line* debe agregarse al momento del depósito.
- Se aplican fechas de vencimiento de pago final únicas.
- Se aplican tarifas de cancelación únicas.
- No se permiten cambios de fecha.
- No se aplican cupones, descuentos, Créditos para Cruceros Futuros ni ofertas a bordo.
- Para reservas anticipadas, el miembro del *Castaway Club* debe permanecer en la reserva.

ITINERARIOS TEMPORADA INAUGURAL *DISNEY TREASURE*

- A partir del 28 de diciembre de 2024
- Tres itinerarios diferentes
- Desde finales de diciembre de 2024 hasta mayo de 2025
- Se aplican los términos y condiciones habituales de *Disney Cruise Line*
- Los itinerarios futuros y las fechas se anunciarán más adelante.

Crucero de 7 noches por el Caribe Occidental

Puerto de Salida:
Puerto Cañaveral, Florida

Puntos Destacados del Itinerario:

- Cozumel, México
- George Town, Gran Caimán
- Falmouth, Jamaica
- Disney *Castaway Cay*
- Dos días en alta mar

Crucero de 7 noches por el Caribe Oriental

Puerto de Salida:
Puerto Cañaveral, Florida

Puntos Destacados del Itinerario:

- Tórtola, Islas Vírgenes Británicas
- **Santo Tomás, Islas Vírgenes de EE. UU.**
- Disney *Castaway Cay*
- Tres días en alta mar

Crucero de 7 noches por el Caribe Oriental

Puerto de Salida:
Puerto Cañaveral, Florida

Puntos Destacados del Itinerario:

- Tórtola, Islas Vírgenes Británicas
- **San Juan, Puerto Rico**
- Disney *Castaway Cay*
- Tres días en alta mar

FECHAS DE RESERVA

Viaje Inaugural del *Disney Treasure* y Itinerarios Temporada Inaugural

- Debido a la gran demanda prevista, cualquier navegación que pueda reservarse online debe reservarse online.
- Huéspedes elegibles para reserva anticipada: miembros del Disney *Castaway Club*, residentes de Golden Oak, miembros del Club 33, miembros de *Disney Vacation Club*, y Adventure Insiders de *Adventures by Disney*.
- Los Huéspedes elegibles para la reserva anticipada pueden reservar en o después de su fecha de reserva anticipada elegible.
- **Recordar:** Se aplican Términos y Condiciones únicos al viaje inaugural del *Disney Treasure*.

Los residentes de Golden Oak, miembros de Club 33, miembros de *Disney Vacation Club* y Adventure Insiders de *Adventures by Disney* deberán reservar por teléfono durante la fase de reserva anticipada.

SEMANA 1

MARTES, 12 DE SEPTIEMBRE
- Miembros Pearl del *Castaway Club* (25 cruceros o más)

MIÉRCOLES, 13 DE SEPTIEMBRE
- Miembros Platinum del *Castaway Club* (10 cruceros o más)

MIÉRCOLES, 13 DE SEPTIEMBRE
- Residentes de Golden Oak
- Miembros del Club 33

JUEVES, 14 DE SEPTIEMBRE
- Miembros Gold del *Castaway Club* (5 cruceros o más)

SEMANA 2

LUNES, 18 DE SEPTIEMBRE
- Miembros de *Disney Vacation Club*
- Adventure Insiders de *Adventures by Disney*

MARTES, 19 DE SEPTIEMBRE
- Miembros Silver del *Castaway Club* (1 crucero o más)

MIÉRCOLES, 20 DE SEPTIEMBRE
- La reserva se abre para todos los Huéspedes

RESERVAS EN LÍNEA

RESERVAS POR TELÉFONO

Barcos Registrados en: Las Bahamas. ©Disney | SLS 535700 ESP 09.2023